

 DOPTEX

# WORKWEAR

TECIDOS PROFISSIONAIS



A linha mais completa  
de tecidos para camisaria  
profissional do Brasil.



O Grupo Doptex iniciou sua história em 1997 com a fundação da Corradi Mazzer Têxtil. Nesta época o objetivo principal do nosso trabalho era a produção de fios diferenciados, para atender os mais exigentes mercados.

Acompanhando as crescentes necessidades do mercado têxtil, surge então, em 2002, a Doptex Tecidos, fundada na cidade de Cerquilha/SP. Em constante ascensão, a empresa logo foi reconhecida como líder de mercado na produção de tecidos planos para linha profissional e linha esportiva.

Em 2005 o Grupo Doptex, já consolidado no mercado, inaugurou a Tecelagem São João, equipada com teares de última geração que produzem tecidos de extrema qualidade.

Com o crescimento acelerado, em janeiro de 2008 foi inaugurado o parque fabril na cidade de Tietê/SP, integrando, dessa forma, as áreas industriais, administrativas e de expedição. Em 2010 parque fabril começou a contar também com a São João Tinturaria, referência em acabamentos diferenciados, tecnologia de última geração e equipamentos de ponta no Brasil.

Em 2015 a Doptex Tecidos integrou ao seu portfólio de produtos o segmento de malhas, com artigos produzidos através das últimas tendências no mercado, originando assim a Doptex Malhas.

O conceito de trabalho do Grupo Doptex é o de primar pela excelência de seus produtos, com investimentos constantes em tecnologia, pesquisa e desenvolvimento.



DESDE  
2002



MATÉRIA-PRIMA  
RIGOROSAMENTE  
SELECIONADA



PRODUÇÃO  
VERTICALIZADA



TINTURARIA  
PRÓPRIA



REPRESENTANTES  
ATENDENDO EM TODAS  
AS REGIÕES DO BRASIL

## SHIRTING

111	PROFIT.....	5
1112	PROFIT STRONG .....	7
1659	PROFIT MIX.....	9
1686	EASY FIT .....	11
1660	NATURAL FIT .....	13
1653	NATURAL FIT MESCLA .....	15
1457	COMFORT PLUS .....	17
1684	COTTON PRIME .....	19
1359	FUSTÃO PRIME .....	21
1658	CLASSIC .....	23
1666	PANAMÁ.....	25
1231	TRICOLINE AMÉLIE.....	27
116	TRICOLINE IBIZA .....	29
280	TRICOLINE CANNES.....	31
1685	NEW DOPFIL.....	33
1673	BRISTOL.....	35
1160	MICRO VICHY .....	37
1194	MÉDIUM VICHY .....	37
1674	LONDON .....	39
1161	SPAGUETI .....	41
1195	FUSILI .....	41
1670	LONDON COMFORT .....	43
1672	BARCELONA .....	45
1671	SAVILLE.....	47

## TAYLOR

1681	TURIM .....	51
1682	RAVENA.....	53
1688	MILANO PLUS.....	55
1692	SIENA.....	57

## DOPWORK

118	DOPBRIM .....	61
-----	---------------	----





# SHIRTTING

# PROFIT

PROTEÇÃO UV  
30

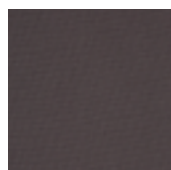

003-01  
BRANCO001-3121  
KARITÉ - C001-3127  
MANTEIGA - C001-4127  
FREIJÓ - C001-2129  
ALFAZEMA - C001-2267  
MENTA - C001-1257  
THATY - C001-1258  
PRISMA - C065-1235  
PLÁCIDO - C001-1240  
PROVENCE - C001-1259  
MARÍTIMO - C001-1241  
JEANS - C001-8139  
DESERTO - C065-4120  
RED ORANGE - E065-5182  
AURORA - E065-1230  
COBALTO - E001-8115  
SILVER - C001-9135  
CINZA-CLARO - C001-9134  
SOLDADO - C001-2266  
AMAZON - ESP001-9121  
GRAFITE - C065-1450  
NAVY - E065-1222  
MARINHO - E065-21  
PRETO - E

## ESPECIFICAÇÕES TÉCNICAS

Composição	Largura	Gramatura
67% poliéster	1,60 m ± 2%	120 g/m <sup>2</sup> ± 5%
33% algodão		192 g/m-linear ± 5%

## CARACTERÍSTICAS

Artigo na base do poliéster e algodão | Construção tela

## INSTRUÇÕES DE LAVAGEM

- Temperatura máxima de lavagem até 40°C Processo normal
- Não alvejar
- Temperatura máxima da base do ferro de passar a 110°C
- Secagem em tambor a baixa temperatura
- Limpeza a úmido profissional processo suave
- Não limpar a seco

\*065 Tingimento sólido, resistente a lavagem agressiva, Tingimento à Tina.

# PROFIT

*strong*

PROTEÇÃO UV  
**50+**

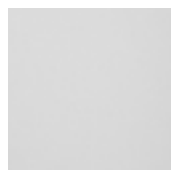

003-01  
BRANCO\*065-2264  
AQUA GRAY - C\*065-9217  
ICELANDIC - C\*065-9135  
CZ-CLARO - C\*065-1442  
BLUE BELL - C\*065-1235  
PLÁCIDO - C\*065-1240  
PROVENCE - C







## ESPECIFICAÇÕES TÉCNICAS

Composição	Largura	Gramatura
67% poliéster	1,60 m ± 2%	165 g/m <sup>2</sup> ± 5%
33% algodão		264 g/m-linear ± 5%

## CARACTERÍSTICAS

Artigo na base do poliéster e algodão | Construção tela

## INSTRUÇÕES DE LAVAGEM

-  Temperatura máxima de lavagem até 40°C Processo normal
-  Não alvejar
-  Secagem em tambor a baixa temperatura
-  Temperatura máxima da base do ferro de passar a 110°C
-  Não limpar a seco
-  Limpeza a úmido profissional processo suave

**\*065 Tingimento sólido,  
resistente a lavagem  
agressiva, Tingimento  
à Tina.**

# PROFIT

*mix*





## ESPECIFICAÇÕES TÉCNICAS

Composição	Largura	Gramatura
59% poliéster	1,50 m ± 2%	120 g/m <sup>2</sup> ± 5%
41% algodão		180 g/m-linear ± 5%

## CARACTERÍSTICAS

Artigo na base do poliéster e algodão | Construção tela

## INSTRUÇÕES DE LAVAGEM

- Temperatura máxima de lavagem até 40°C Processo normal
- Não alvejar
- Temperatura máxima da base do ferro de passar a 110°C
- Secagem em tambor a baixa temperatura
- Limpeza a úmido profissional processo suave
- Não limpar a seco

\*065 Tingimento sólido, resistente a lavagem agressiva, Tingimento à Tina.

# EASY

*fit*

PROTEÇÃO UV  
**40**

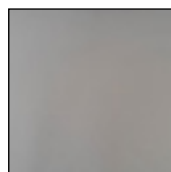
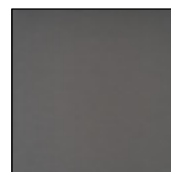
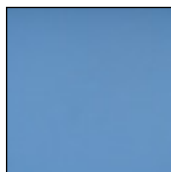
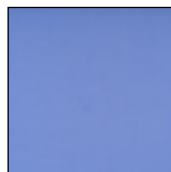
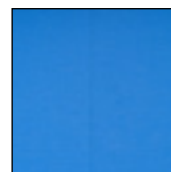
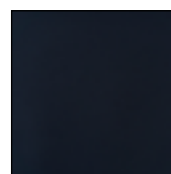
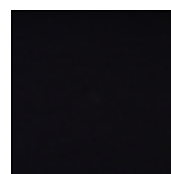

003-01  
BRANCO001-9115  
SILVER001-9135  
CZ-CLARO001-9121  
GRAFITE001-1258  
PRISMA001-1235  
PLACIDO001-1240  
PROVENCE001-1230  
COBALTO001-1222  
MARINHO001-021  
PRETO







## ESPECIFICAÇÕES TÉCNICAS

Composição	Largura	Gramatura
62% algodão	1,60 m ± 2%	104 g/m <sup>2</sup> ± 5%
38% poliéster		166 g/m-linear ± 5%

## CARACTERÍSTICAS

Artigo na base do algodão e poliéster | Construção tela

## INSTRUÇÕES DE LAVAGEM

-  Temperatura máxima de lavagem até 40°C Processo normal
-  Não alvejar
-  Secagem em tambor a baixa temperatura
-  Temperatura máxima da base do ferro de passar a 110°C
-  Não limpar a seco
-  Limpeza a úmido profissional processo suave

Disponível somente em tingimento reativo.

# NATURAL

*fit*

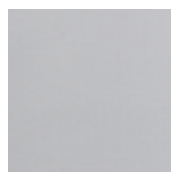
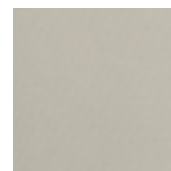

003-01  
BRANCO001-3161  
MILK - C001-1433  
AZ-CLARO - C001-9212  
VAPOR - C001-8207  
GELO - C001-2262  
MENTA - C\*065-7303  
MÔNACO - C001-9215  
CIMENTO - C001-8208  
KHAKI - C\*065-2261  
JADE - M\*065-7305  
LAVANDA - M001-9213  
ROCHA - C001-3162  
AMARELO - C\*065-7304  
RIVIERA - M\*065-1426  
ULTRAMARINE - M\*065-9209  
CZ-MÉDIO - C

## ESPECIFICAÇÕES TÉCNICAS

Composição	Largura	Gramatura
65% algodão	1,50 m ± 2%	125 g/m <sup>2</sup> ± 5%
35% poliéster		187 g/m-linear ± 5%

## CARACTERÍSTICAS

Artigo na base do algodão e poliéster | Construção tela

## INSTRUÇÕES DE LAVAGEM

- Temperatura máxima de lavagem até 40°C Processo normal
- Não alvejar
- Temperatura máxima da base do ferro de passar a 110°C
- Secagem em tambor a baixa temperatura
- Limpeza a úmido profissional processo suave
- Não limpar a seco

\*065 Tingimento sólido, resistente a lavagem agressiva, Tingimento à Tina.

\*065-5179  
CARDEAL - E\*065-1427  
ECLIPSE - E\*065-21  
PRETO - E

# NATURAL

*fit mescla*



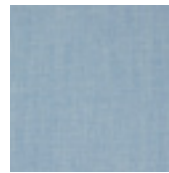

001-1425  
AZUL MESCLA - C



001-1436  
TURQUESA MESCLA - M



001-1423  
ROYAL MESCLA - C



001-9214  
CINZA MESCLA - C

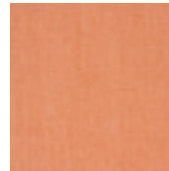

001-4181  
LARANJA MESCLA - M



001-2261  
JADE MESCLA - M



001-1437  
PETRÓLEO MESCLA - M



001-1424  
MARINHO MESCLA - C



001-9208  
CHUMBO MESCLA - C

## ESPECIFICAÇÕES TÉCNICAS

Composição	Largura	Gramatura
65% algodão	1,50 m ± 2%	125 g/m <sup>2</sup> ± 5%
35% poliéster		187 g/m-linear ± 5%

## CARACTERÍSTICAS

Artigo na base do algodão e poliéster | Construção tela

## INSTRUÇÕES DE LAVAGEM

- Temperatura máxima de lavagem até 40°C Processo normal
- Não alvejar
- Temperatura máxima da base do ferro de passar a 110°C
- Secagem em tambor a baixa temperatura
- Limpeza a úmido profissional processo suave
- Não limpar a seco

# COMFORT

*plus*

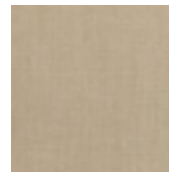
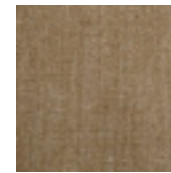
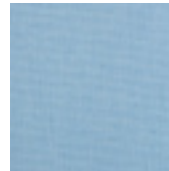
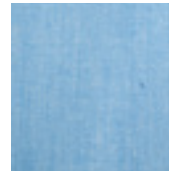
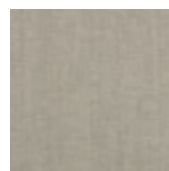

003-01  
BRANCO001-8163  
BEGE MESCLA001-8253  
DESERTO001-8164  
MARROM MESCLA001-1319  
AZUL MESCLA001-1468  
TURQUESA001-1316  
JEANS MESCLA001-1429  
ROYAL MESCLA001-2276  
JADE001-2187  
VERDE MESCLA001-1317  
PETRÓLEO MESCLA001-1467  
MARÍTIMO001-4184  
LARANJA001-5184  
AURORA001-5143  
VERMELHO MESCLA001-7124  
VINHO001-9157  
CINZA MESCLA001-9158  
CHUMBO MESCLA\*065-1457  
MARINHO MESCLA001-1318  
PRETO MESCLA

## ESPECIFICAÇÕES TÉCNICAS

Composição	Largura	Gramatura
63% algodão	1,60 m ± 2%	165 g/m <sup>2</sup> ± 5%
37% poliéster		264 g/m-linear ± 5%

## CARACTERÍSTICAS

Artigo na base do algodão e poliéster | Construção sarja

## INSTRUÇÕES DE LAVAGEM

- Temperatura máxima de lavagem até 40°C Processo normal
- Não alvejar
- Temperatura máxima da base do ferro de passar a 110°C
- Limpeza a úmido profissional processo suave
- Secagem em tambor a baixa temperatura
- Não limpar a seco

\*065 Tingimento sólido, resistente a lavagem agressiva, Tingimento à Tina.

# COTTON

*prime*

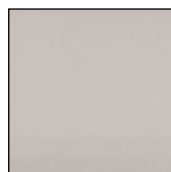
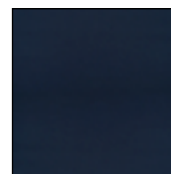
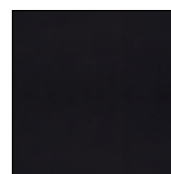

003-01  
BRANCO004-8112  
OFF-WHITE001-6245  
ROSA001-7116  
VIOLETA001-9246  
CINZA001-1477  
AZUL001-7303  
MONÁCO001-1256  
MIDNIGHT001-21  
PRETO - E

## ESPECIFICAÇÕES TÉCNICAS

Composição	Largura	Gramatura
100% algodão	1,50 m ± 2%	110 g/m <sup>2</sup> ± 5%
		165 g/m-linear ± 5%

## CARACTERÍSTICAS

Artigo 100% algodão | Construção tela

## INSTRUÇÕES DE LAVAGEM

- Temperatura máxima de lavagem até 40°C Processo normal
- Não alvejar
- Secagem em varal à sombra
- Não secar em tambor
- Não limpar a seco
- Temperatura máxima da base do ferro de passar a 110°C
- Limpeza a úmido profissional Processo suave

# FUSTÃO

*prime*

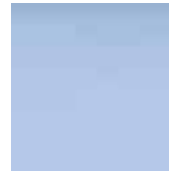
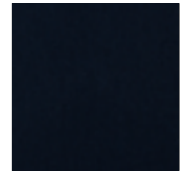

003-01  
BRANCO004-8112  
OFF-WHITE001-6245  
ROSA001-7116  
VIOLETA001-9246  
CINZA001-1477  
AZUL001-7303  
MÔNACO001-1256  
MIDNIGHT001-21  
PRETO

## ESPECIFICAÇÕES TÉCNICAS

Composição	Largura	Gramatura
100% algodão	1,50 m ± 2%	130 g/m <sup>2</sup> ± 5% 195 g/m-linear ± 5%

## CARACTERÍSTICAS

Artigo 100% algodão | Construção maquinada

## INSTRUÇÕES DE LAVAGEM

- Temperatura máxima de lavagem até 40°C Processo normal
- Não alvejar
- Temperatura máxima da base do ferro de passar a 110°C
- Secagem em tambor a baixa temperatura
- Limpeza a úmido profissional processo suave
- Não limpar a seco

# CLASSIC

PROTEÇÃO UV  
25

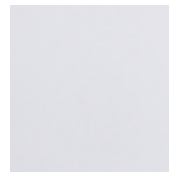
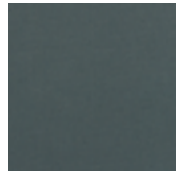

003-01  
BRANCO001-6190  
SUÉCIA - C001-1433  
AZ-CLARO - C001-9215  
CIMENTO - C001-8207  
GELO - C001-2262  
MENTA - C\*065-7303  
MÔNACO - C\*065-9209  
CZ-MÉDIO - M\*065-1432  
ÍNDIGO - E\*065-21  
PRETO - E







## ESPECIFICAÇÕES TÉCNICAS

Composição	Largura	Gramatura
73% algodão	1,50 m ± 2%	136 g/m <sup>2</sup> ± 5%
27% poliéster		204 g/m-linear ± 5%

## CARACTERÍSTICAS

Artigo na base do algodão e poliéster | Construção maquinada

## INSTRUÇÕES DE LAVAGEM

-  Temperatura máxima de lavagem até 40°C Processo normal
-  Não alvejar
-  Temperatura máxima da base do ferro de passar a 110°C
-  Secagem em tambor a baixa temperatura
-  Limpeza a úmido profissional processo suave
-  Não limpar a seco

\*065 Tingimento sólido, resistente a lavagem agressiva, Tingimento à Tina.

PANAMÁ



003-01  
BRANCO001-3161  
MILK - C001-3162  
AMARELO - M001-9215  
CIMENTO - C001-1433  
AZ-CLARO - C\*065-7303  
MÔNACO - C\*065-7305  
LAVANDA - M

## ESPECIFICAÇÕES TÉCNICAS

Composição	Largura	Gramatura
67% poliéster	1,50 m ± 2%	134 g/m <sup>2</sup> ± 5%
33% algodão		201 g/m-linear ± 5%

## CARACTERÍSTICAS

Artigo na base do poliéster e algodão | Construção panamá

## INSTRUÇÕES DE LAVAGEM

- Temperatura máxima de lavagem até 40°C Processo normal
- Não alvejar
- Temperatura máxima da base do ferro de passar a 110°C
- Secagem em tambor a baixa temperatura
- Limpeza a úmido profissional processo suave
- Não limpar a seco

\*065 Tingimento sólido, resistente a lavagem agressiva, Tingimento à Tina.

# TRICOLINE

*amélie*





## ESPECIFICAÇÕES TÉCNICAS

Composição	Largura	Gramatura
77% poliéster	1,35 m ± 3%	136 g/m <sup>2</sup> ± 5%
19% algodão		183 g/m-linear ± 5%
4% elastano		

## CARACTERÍSTICAS

Artigo na base do poliéster, algodão e elastano | Construção maquineta

## INSTRUÇÕES DE LAVAGEM

- Temperatura máxima de lavagem até 40°C Processo normal
- Não alvejar
- Secagem em varal à sombra
- Não secar em tambor
- Não limpar a seco
- Temperatura máxima da base do ferro de passar a 110°C
- Limpeza a úmido profissional Processo suave

**\*065 Tingimento sólido, resistente a lavagem agressiva, Tingimento à Tina.**

# TRICOLINE

*ibiza*

PROTEÇÃO UV  
**50+**

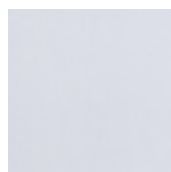
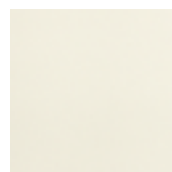
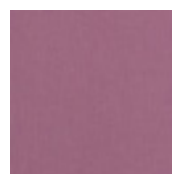
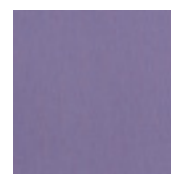
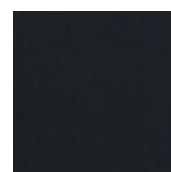
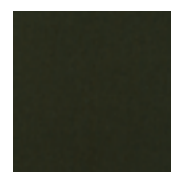

003-01  
BRANCO001-8112  
OFF-WHITE001-3119  
MAISENA001-9122  
LUNAR001-6130  
ROSA BEBÊ001-7114  
UVA001-7110  
LILÁS001-9115  
SILVER001-1234  
CÉU001-2127  
LIME001-2128  
ACQUA001-9121  
GRAFITE001-1235  
PLÁCIDO001-1236  
PARISIAN001-1232  
HORTÊNSIA001-1230  
COBALTO001-3120  
SOLAR001-4121  
ABÓBORA001-5117  
CEREJA001-1233  
NOITE001-8123  
BEGE001-8124  
OCRE001-2116  
BANDEIRA001-1214  
DENIN001-2125  
MILITAR001-21  
PRETO

## ESPECIFICAÇÕES TÉCNICAS

Composição	Largura	Gramatura
75% poliéster	1,30 m ± 3%	148 g/m <sup>2</sup> ± 5%
21% algodão		192,4 g/m-linear ± 5%
4% elastano		

## CARACTERÍSTICAS

Artigo na base do poliéster, algodão e elastano | Construção tela

## INSTRUÇÕES DE LAVAGEM

- Temperatura máxima de lavagem até 40°C Processo normal
- Secagem em varal à sombra
- Não secar em tambor
- Não alvejar
- Temperatura máxima da base do ferro de passar a 110°C
- Não limpar a seco
- Limpeza a úmido profissional Processo suave

# TRICOLINE

*cannes*

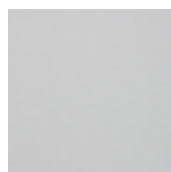
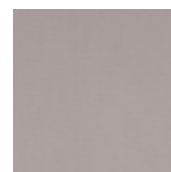

003-01  
BRANCO004-8112  
OFF-WHITE001-3127  
MANTEIGA001-9122  
LUNAR001-3120  
SOLAR001-1235  
PLÁCIDO001-2128  
ACQUA001-9115  
SILVER001-8124  
OCRE001-1232  
HORTÊNCIA001-2116  
BANDEIRA\*065-9121  
GRAFITE001-5117  
CEREJA001-1230  
COBALTO\*065-1233  
NOITE\*065-1215  
DARK001-21  
PRETO

## ESPECIFICAÇÕES TÉCNICAS

Composição	Largura	Gramatura
58% algodão	1,40 m ± 3%	125 g/m <sup>2</sup> ± 5%
38% poliéster		175 g/m-linear ± 5%
4% elastano		

## CARACTERÍSTICAS

Artigo na base do algodão, poliéster e elastano | Construção tela

## INSTRUÇÕES DE LAVAGEM

- Temperatura máxima de lavagem até 40°C Processo normal
- Não alvejar
- Secagem em varal à sombra
- Não secar em tambor
- Não limpar a seco
- Temperatura máxima da base do ferro de passar a 110°C
- Limpeza a úmido profissional Processo suave

\*065 Tingimento sólido, resistente a lavagem agressiva, Tingimento à Tina.

*New*  
**DOPFIL**

PROTEÇÃO UV  
**25**

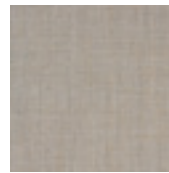
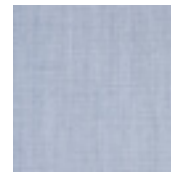
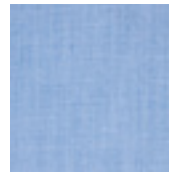
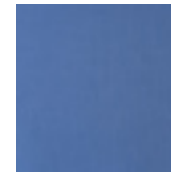
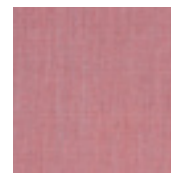
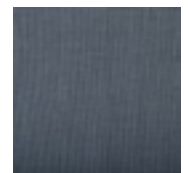
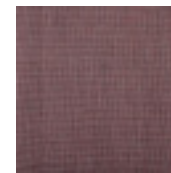

004-8139  
BEGE004-9115  
CINZA004-9217  
CINZA CLARO004-9120  
CHUMBO004-1235  
AZUL004-1230  
ROYAL004-1453  
AZUL CLARO004-1222  
MARINHO004-2239  
VERDE LAGUNA004-4182  
CORAL004-5114  
VERMELHO004-1403  
AZZURRO004-5172  
RUBI004-21  
PRETO

## ESPECIFICAÇÕES TÉCNICAS

Composição	Largura	Gramatura
62% algodão	1,50 m ± 2%	110 g/m <sup>2</sup> ± 5%
38% poliéster		165 g/m-linear ± 5%

## CARACTERÍSTICAS

Artigo na base do algodão e poliéster | Construção tela

## INSTRUÇÕES DE LAVAGEM

- Temperatura máxima de lavagem até 40°C Processo normal
- Não alvejar
- Temperatura máxima da base do ferro de passar a 110°C
- Secagem em tambor a baixa temperatura
- Limpeza a úmido profissional processo suave
- Não limpar a seco

# BRISTOL

PROTEÇÃO UV  
**30**

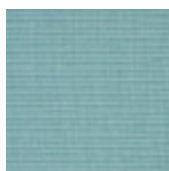
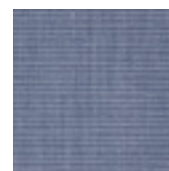
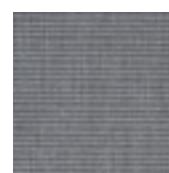

004-9127  
CZ-CLARO004-9209  
CZ-MÉDIO004-1428  
AZUL004-1429  
ROYAL004-2261  
VERDE-CLARO004-2121  
VERDE004-5179  
VERMELHO004-1427  
MARINHO004-021  
PRETO







## ESPECIFICAÇÕES TÉCNICAS

Composição	Largura	Gramatura
53% poliéster	1,50 m ± 2%	120 g/m <sup>2</sup> ± 5%
47% algodão		180 g/m-linear ± 5%

## CARACTERÍSTICAS

Artigo na base do poliéster e algodão | Construção tela

## INSTRUÇÕES DE LAVAGEM

-  Temperatura máxima de lavagem até 40°C Processo normal
-  Não alvejar
-  Temperatura máxima da base do ferro de passar a 110°C
-  Limpeza a úmido profissional processo suave
-  Secagem em tambor a baixa temperatura
-  Não limpar a seco

MICRO

*vichy*



MÉDIUM

*vichy*

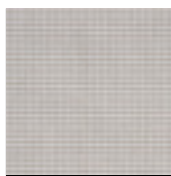
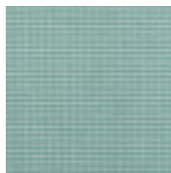
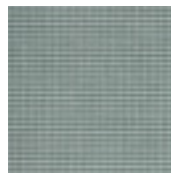

004-9127  
CZ-CLARO004-9209  
CZ-MÉDIO004-1428  
AZUL004-1429  
ROYAL004-2261  
VERDE-CLARO004-2121  
VERDE004-5179  
VERMELHO004-1427  
MARINHO

#### ESPECIFICAÇÕES TÉCNICAS

**Composição**  
57% poliéster  
43% algodão

**Largura**  
1,50 m ± 2%

**Gramatura**  
120 g/m<sup>2</sup> ± 5%  
180 g/m-linear ± 5%

#### CARACTERÍSTICAS

Artigo na base do poliéster e algodão | Construção tela

#### INSTRUÇÕES DE LAVAGEM

- Temperatura máxima de lavagem até 40°C Processo normal
- Secagem em tambor a baixa temperatura
- Não alvejar
- Temperatura máxima da base do ferro de passar a 110°C
- Não limpar a seco
- Limpeza a úmido profissional processo suave

004-021  
PRETO

## 1194 - MÉDIUM VICHY

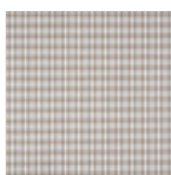
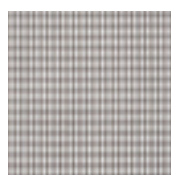
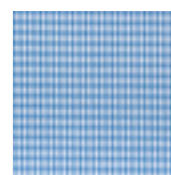
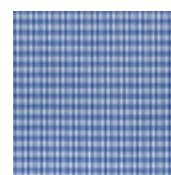
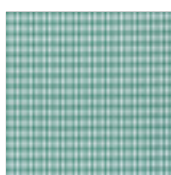
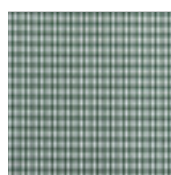
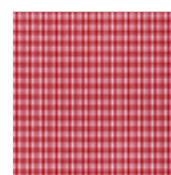
004-9127  
CZ-CLARO004-9209  
CZ-MÉDIO004-1428  
AZUL004-1429  
ROYAL004-2261  
VERDE-CLARO004-2121  
VERDE004-5179  
VERMELHO004-1427  
MARINHO

#### ESPECIFICAÇÕES TÉCNICAS

**Composição**  
63% poliéster  
37% algodão

**Largura**  
1,50 m ± 2%

**Gramatura**  
120 g/m<sup>2</sup> ± 5%  
180 g/m-linear ± 5%

#### CARACTERÍSTICAS

Artigo na base do poliéster e algodão | Construção tela

#### INSTRUÇÕES DE LAVAGEM

- Temperatura máxima de lavagem até 40°C Processo normal
- Secagem em tambor a baixa temperatura
- Não alvejar
- Temperatura máxima da base do ferro de passar a 110°C
- Não limpar a seco
- Limpeza a úmido profissional processo suave

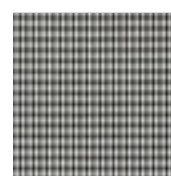
004-021  
PRETO

# LONDON

PROTEÇÃO UV  
20

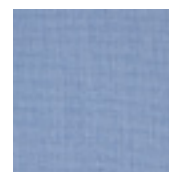
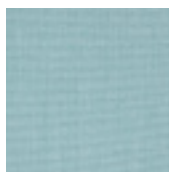
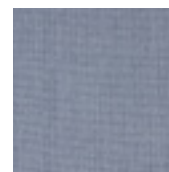

004-9127  
CZ-CLARO004-9209  
CZ-MÉDIO004-1428  
AZUL004-1429  
ROYAL004-2261  
VERDE-CLARO004-2121  
VERDE004-5179  
VERMELHO004-1427  
MARINHO004-021  
PRETO

## ESPECIFICAÇÕES TÉCNICAS

Composição	Largura	Gramatura
67% algodão	1,50 m ± 2%	120 g/m <sup>2</sup> ± 5%
33% poliéster		180 g/m-linear ± 5%

## CARACTERÍSTICAS

Artigo na base do algodão e poliéster | Construção tela

## INSTRUÇÕES DE LAVAGEM

- Temperatura máxima de lavagem até 40°C Processo normal
- Não alvejar
- Temperatura máxima da base do ferro de passar a 110°C
- Secagem em tambor a baixa temperatura
- Limpeza a úmido profissional processo suave
- Não limpar a seco

# SPAGUETI



# FUSILI

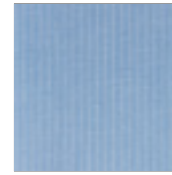

004-9127  
CZ-CLARO004-9209  
CZ-MÉDIO004-1428  
AZUL004-1429  
ROYAL004-2261  
VERDE-CLARO004-2121  
VERDE004-5179  
VERMELHO004-1427  
MARINHO

#### ESPECIFICAÇÕES TÉCNICAS

##### Composição

77% algodão  
23% poliéster

##### Largura

1,50 m ± 2%







##### Gramatura

120 g/m<sup>2</sup> ± 5%  
180 g/m-linear ± 5%

#### CARACTERÍSTICAS

Artigo na base do algodão e poliéster | Construção tela

#### INSTRUÇÕES DE LAVAGEM

-  Temperatura máxima de lavagem até 40°C Processo normal
-  Não alvejar
-  Secagem em tambor a baixa temperatura
-  Temperatura máxima da base do ferro de passar a 110°C
-  Não limpar a seco
-  Limpeza a úmido profissional processo suave

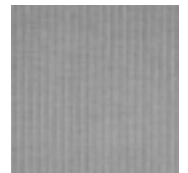
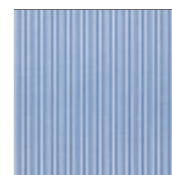
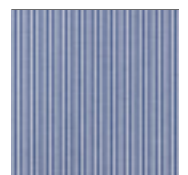
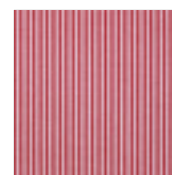
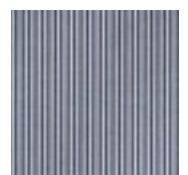
004-021  
PRETO004-9127  
CZ-CLARO004-9209  
CZ-MÉDIO004-1428  
AZUL004-1429  
ROYAL004-2261  
VERDE-CLARO004-2121  
VERDE004-5179  
VERMELHO004-1427  
MARINHO

#### ESPECIFICAÇÕES TÉCNICAS

##### Composição

50% poliéster  
50% algodão

##### Largura

1,50 m ± 2%







##### Gramatura

120 g/m<sup>2</sup> ± 5%  
180 g/m-linear ± 5%

#### CARACTERÍSTICAS

Artigo na base do poliéster e algodão | Construção tela

#### INSTRUÇÕES DE LAVAGEM

-  Temperatura máxima de lavagem até 40°C Processo normal
-  Não alvejar
-  Secagem em tambor a baixa temperatura
-  Temperatura máxima da base do ferro de passar a 110°C
-  Não limpar a seco
-  Limpeza a úmido profissional processo suave

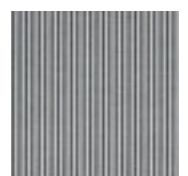
004-021  
PRETO

# LONDON

*comfort*

PROTEÇÃO UV  
**50+**

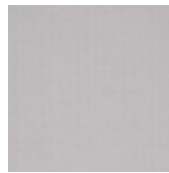
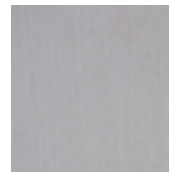
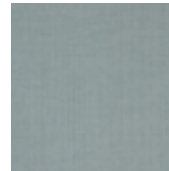
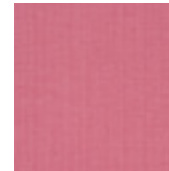

004-9127  
CZ-CLARO004-9209  
CZ-MÉDIO004-1428  
AZUL004-1429  
ROYAL004-2261  
VERDE-CLARO004-2121  
VERDE004-5179  
VERMELHO004-1427  
MARINHO004-021  
PRETO







## ESPECIFICAÇÕES TÉCNICAS

Composição	Largura	Gramatura
52% poliéster	1,40 m ± 3%	120 g/m <sup>2</sup> ± 5%
30% algodão		168 g/m-linear ± 5%
14% poliamida		
4% elastano		

## CARACTERÍSTICAS

Artigo na base do poliéster, algodão, poliamida e elastano  
Construção tela

## INSTRUÇÕES DE LAVAGEM

-  Temperatura máxima de lavagem até 30°C Processo Suave
-  Não alvejar
-  Não secar em tambor
-  Secagem em varal à sombra
-  Temperatura máxima da base do ferro de passar a 110°C
-  Não limpar a seco
-  Limpeza a úmido profissional Processo suave

# BARCELONA

PROTEÇÃO UV  
**50**

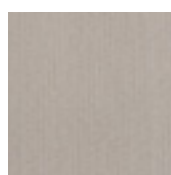
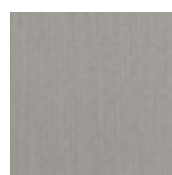
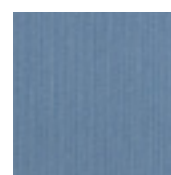
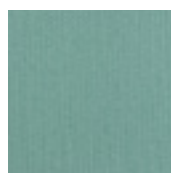
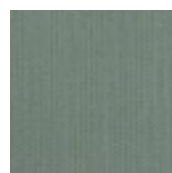
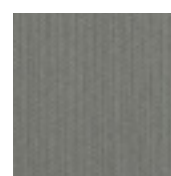

004-9127  
CZ-CLARO004-9209  
CZ-MÉDIO004-1428  
AZUL004-1429  
ROYAL004-2261  
VERDE-CLARO004-2121  
VERDE004-5179  
VERMELHO004-1427  
MARINHO004-021  
PRETO

## ESPECIFICAÇÕES TÉCNICAS

Composição	Largura	Gramatura
73% poliéster	1,40 m ± 3%	136 g/m <sup>2</sup> ± 5%
23% algodão		190 g/m-linear ± 5%
4% elastano		

## CARACTERÍSTICAS

Artigo na base do poliéster, algodão e elastano

Construção tela

## INSTRUÇÕES DE LAVAGEM

- Temperatura máxima de lavagem até 40°C Processo normal
- Não alvejar
- Não secar em tambor
- Secagem em varal à sombra
- Temperatura máxima da base do ferro de passar a 110°C
- Não limpar a seco
- Limpeza a úmido profissional Processo suave

# SAVILLE

PROTEÇÃO UV  
**50+**

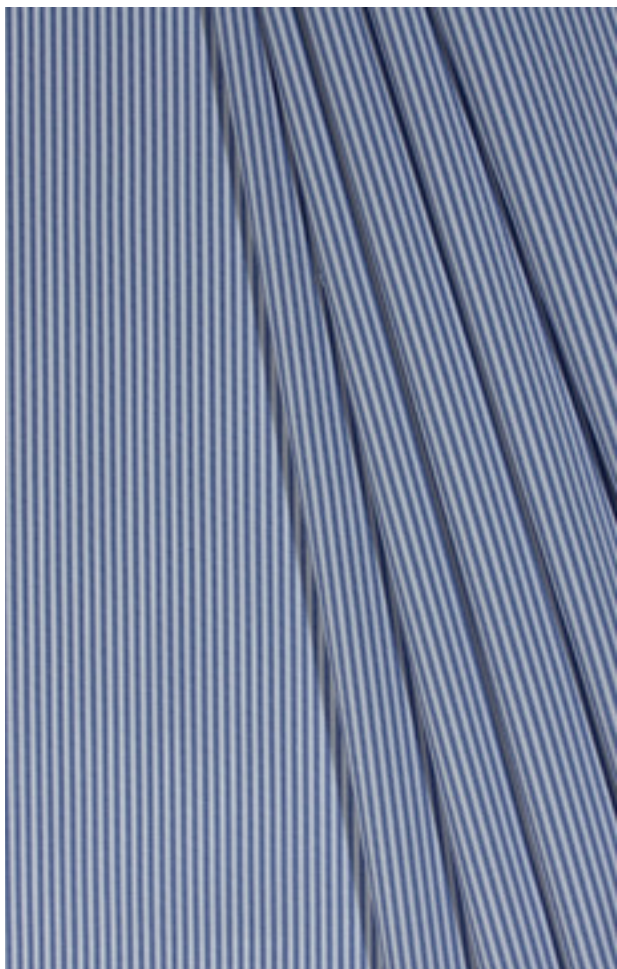
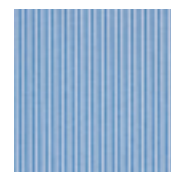
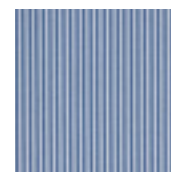
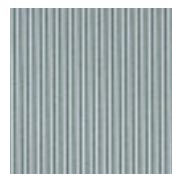
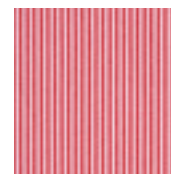
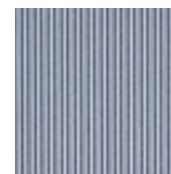

004-9127  
CZ-CLARO004-9209  
CZ-MÉDIO004-1428  
AZUL004-1429  
ROYAL004-2261  
VERDE-CLARO004-2121  
VERDE004-5179  
VERMELHO004-1427  
MARINHO004-021  
PRETO

## ESPECIFICAÇÕES TÉCNICAS







Composição	Largura	Gramatura
67% poliéster	1,40 m ± 3%	136 g/m <sup>2</sup> ± 5%
29% algodão		190 g/m-linear ± 5%
4% elastano		

## CARACTERÍSTICAS

Artigo na base do poliéster, algodão e elastano

Construção tela

## INSTRUÇÕES DE LAVAGEM

-  Temperatura máxima de lavagem até 40°C Processo normal
-  Temperatura máxima da base do ferro de passar a 110°C
-  Limpeza a úmido profissional Processo suave
-  Não alvejar
-  Não secar em tambor
-  Não limpar a seco
-  Secagem em varal à sombra





TAYLOR

# TURIM

PROTEÇÃO UV  
**50+**

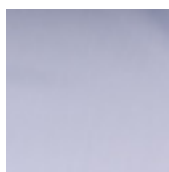
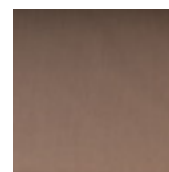
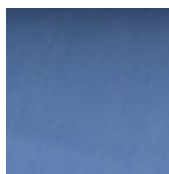
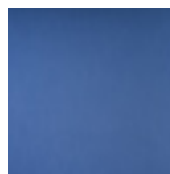
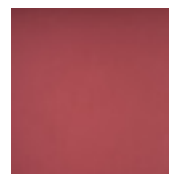
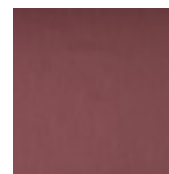
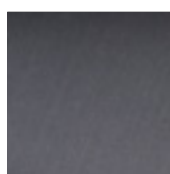
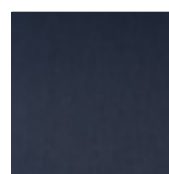

003-01  
BRANCO001-2276  
JADE MESCLA001-2187  
VERDE MESCLA001-8253  
DESERTO MESCLA001-1429  
ROYAL MESCLA001-1467  
MARÍTIMO MESCLA001-5143  
VERMELHO MESCLA001-7124  
VINHO MESCLA001-9158  
CHUMBO MESCLA001-1457  
MARINHO MESCLA001-1318  
PRETO MESCLA

## ESPECIFICAÇÕES TÉCNICAS

Composição	Largura	Gramatura
79% poliéster 21% viscose	1,60 m ± 2%	184 g/m <sup>2</sup> ± 5% 294 g/m-linear ± 5%

## CARACTERÍSTICAS

Artigo na base do poliéster e viscose | Construção sarja

## INSTRUÇÕES DE LAVAGEM

- Temperatura máxima de lavagem até 40°C Processo normal
- Não alvejar
- Secagem em tambor a baixa temperatura
- Temperatura máxima da base do ferro de passar a 110°C
- Não limpar a seco
- Limpeza a úmido profissional processo suave

# RAVENA

PROTEÇÃO UV  
**30**

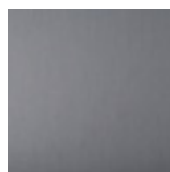
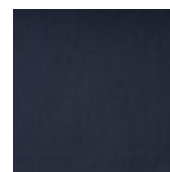
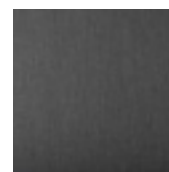
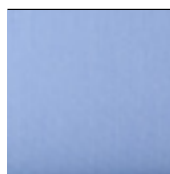
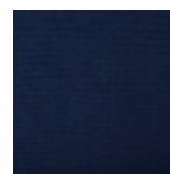

003-01  
BRANCO001-9158  
CHUMBO MESCLA - E001-1457  
MARINHO MESCLA - E001-1318  
PRETO MESCLA - E001-1429  
ROYAL MESCLA - E001-1446\*  
MARINHO - ESP001-21\*  
PRETO - ESP

## ESPECIFICAÇÕES TÉCNICAS

Composição	Largura	Gramatura
78% poliéster 22% viscose	1,60 m ± 2%	175 g/m <sup>2</sup> ± 5% 280 g/m-linear ± 5%

## CARACTERÍSTICAS

Artigo na base do poliéster e viscose | Construção tela

## INSTRUÇÕES DE LAVAGEM

- Temperatura máxima de lavagem até 40°C Processo normal
- Não alvejar
- Secagem em tambor a baixa temperatura
- Temperatura máxima da base do ferro de passar a 110°C
- Não limpar a seco
- Limpeza a úmido profissional processo suave

**\*Cor não indicada para lavagem industrial/hospitalar**

# MILANO

*plus*

PROTEÇÃO UV  
**50+**

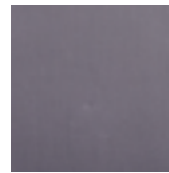
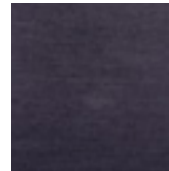
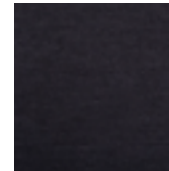
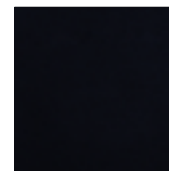

003-01  
BRANCO001-9235  
CINZA-CLARO001-9222  
CINZA001-8214  
BEGE001-9236  
CINZA-MÉDIO001-9237  
CINZA-ESCURO001-9219  
MESCLA-ESCURO001-8254  
MARROM MILITAR001-1224  
MEDIEVAL001-1446  
MARINHO001-21  
PRETO







## ESPECIFICAÇÕES TÉCNICAS

Composição	Largura	Gramatura
74% poliéster	1,40 m ± 3%	200 g/m <sup>2</sup> ± 5%
22% viscose		280 g/m-linear ± 5%
4% elastano		

## CARACTERÍSTICAS

Artigo na base do poliéster, viscose e elastano | Construção sarja

## INSTRUÇÕES DE LAVAGEM

-  Temperatura máxima de lavagem até 40°C Processo normal
-  Não alvejar
-  Não secar em tambor
-  Secagem em varal à sombra
-  Temperatura máxima da base do ferro de passar a 110°C
-  Não limpar a seco
-  Limpeza a úmido profissional Processo suave

# SIENA

PROTEÇÃO UV  
**50+**

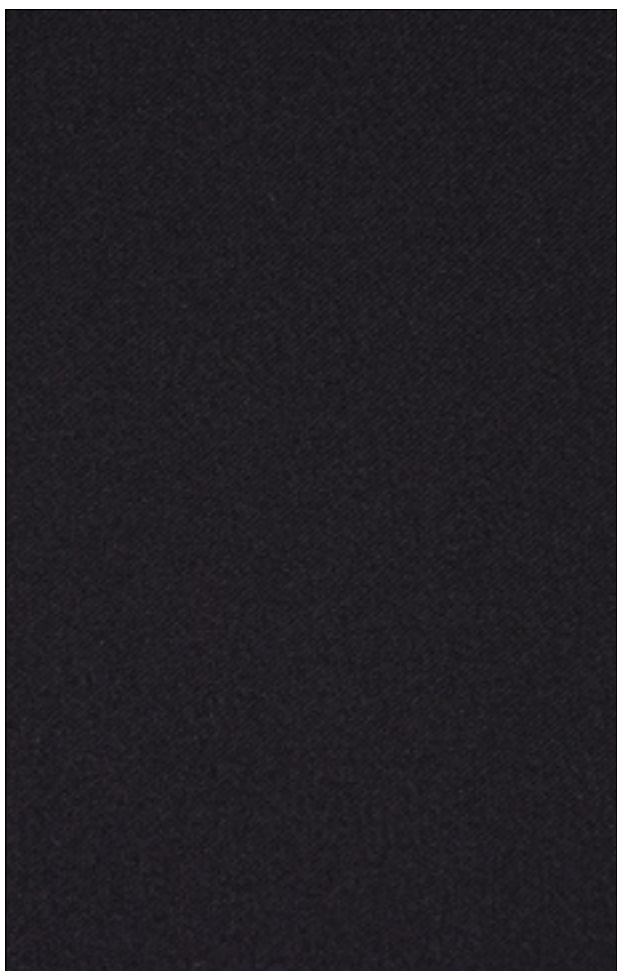
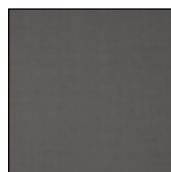
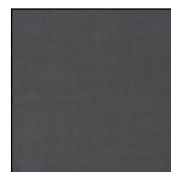
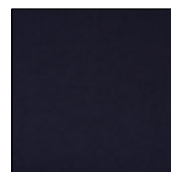

003-01  
BRANCO001-9111  
NUVEM001-9237  
CINZA ESCURO001-1446  
MARINHO001-21  
PRETO







## ESPECIFICAÇÕES TÉCNICAS

Composição	Largura	Gramatura
96% poliéster	1,47 m ± 3%	195 g/m <sup>2</sup> ± 5%
4% elastano		286 g/m-linear ± 5%

## CARACTERÍSTICAS

Artigo na base do poliéster e elastano | Construção sarja

## INSTRUÇÕES DE LAVAGEM

-  Temperatura máxima de lavagem 30°C - Processo normal
-  Não alvejar
-  Secagem em varal à sombra
-  Não secar em tambor
-  Não limpar a seco
-  Temperatura máxima da base do ferro de passar a 110°C
-  Limpeza a úmido profissional  
Processo suave





D O O P V W O R K

# DOPBRIM

PROTEÇÃO UV  
**50+**

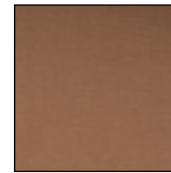
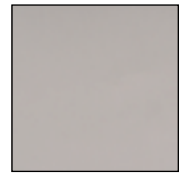
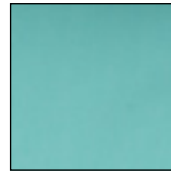
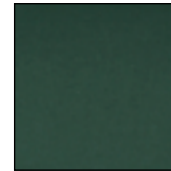
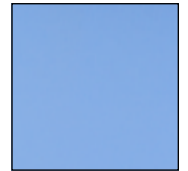
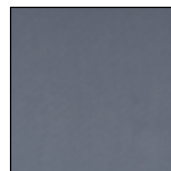
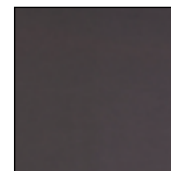
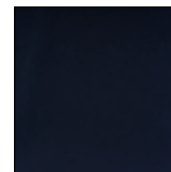
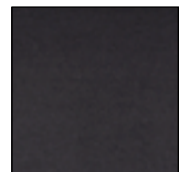

003-01  
BRANCO\*065-5186  
VERMELHO-ESP\*065-8255  
KAKHI-M\*065-8256  
BEGE CLARO-C\*065-2279  
LAGUNA-C\*065-2278  
VERDE BANDEIRA-E\*065-2277  
VERDE MUSGO-E\*065-1476  
MÔNACO-C\*065-9244  
CINZA CLARO-C\*065-9243  
CINZA-C\*065-9242  
CHUMBO-M\*065-1475  
ROYAL-E\*065-1473  
MARINHO-E\*065-1474  
DARK-E\*065-21  
PRETO-E

## ESPECIFICAÇÕES TÉCNICAS

Composição	Largura	Gramatura
67% poliéster	1,60 M ±2%	216 g/m <sup>2</sup> ± 5%
33% algodão		345 g/m-linear ± 5%

## CARACTERÍSTICAS

Artigo na base do poliéster e algodão | Construção sarja

## INSTRUÇÕES DE LAVAGEM

- Temperatura máxima de lavagem até 40°C Processo normal
- Não alvejar
- Temperatura máxima da base do ferro de passar a 150°C
- Secagem em tambor a baixa temperatura
- Limpeza a úmido profissional processo suave
- Não limpar a seco

\*065 Tingimento sólido, resistente a lavagem agressiva, Tingimento à Tina.



**DOPTEX**  
INOVAÇÃO E QUALIDADE  
TECIDAS FIO A FIO

**(15) 3285-5500**

[www.doptex.com.br](http://www.doptex.com.br)

    /doptex

SP-113, km 3 | Tietê/SP | 18530-000 | CP 64